附件 9

执 法 流 程 图

一、行政许可类流程图

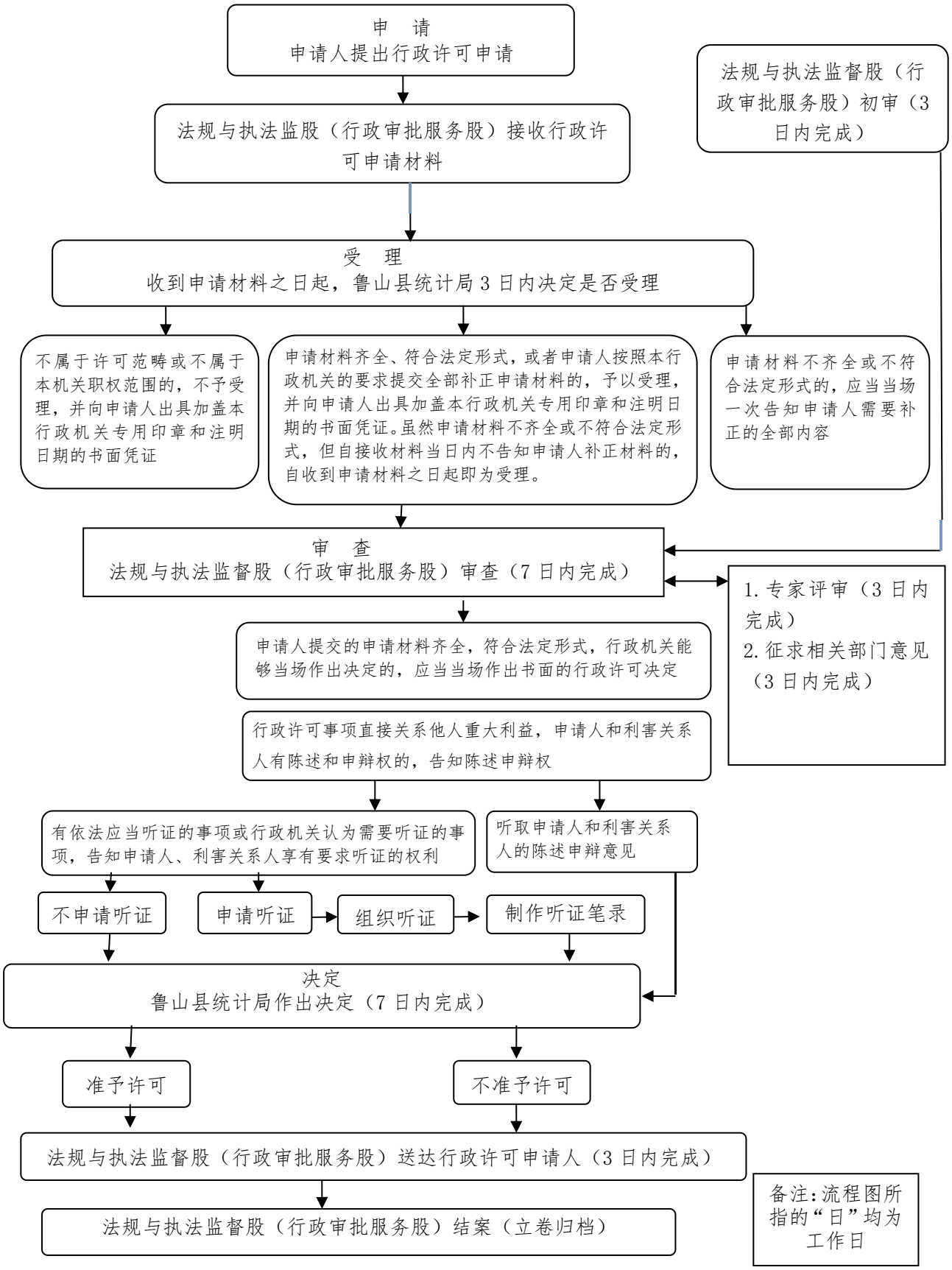

二、行政处罚类流程图

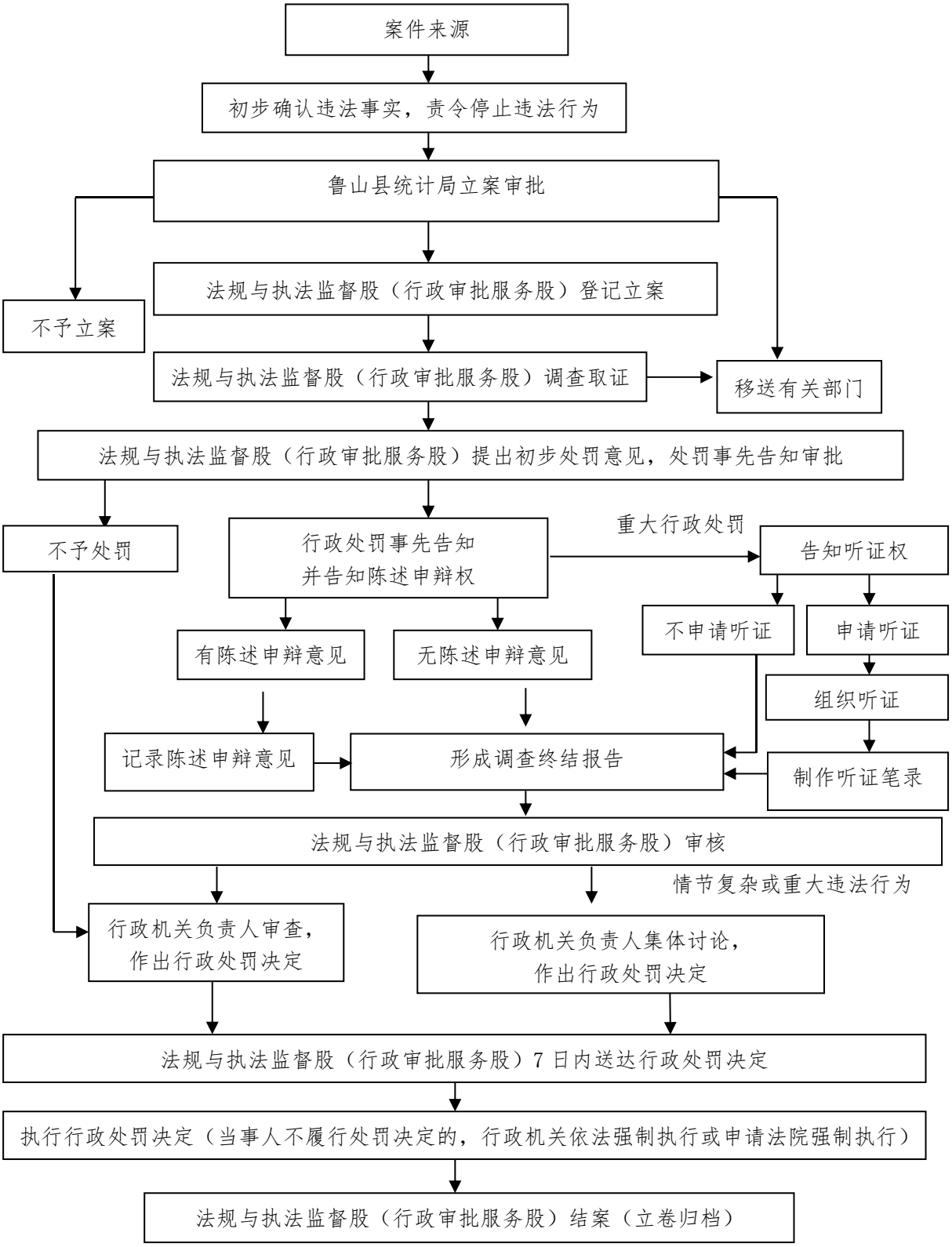
案件来源
初步确认违法事实，责令停止违法行为
鲁山县统计局立案审批
不予立案
法规与执法监督股（行政审批服务股）登记立案
法规与执法监督股（行政审批服务股）调查取证
移送有关部门
法规与执法监督股（行政审批服务股）提出初步处罚意见，处罚事先告知审批
不予处罚
行政处罚事先告知
并告知陈述申辩权
重大行政处罚
告知听证权
不申请听证
申请听证
有陈述申辩意见
无陈述申辩意见
组织听证
记录陈述申辩意见
形成调查终结报告
制作听证笔录
法规与执法监督股（行政审批服务股）审核
情节复杂或重大违法行为
行政机关负责人审查，
作出行政处罚决定
行政机关负责人集体讨论，
作出行政处罚决定
法规与执法监督股（行政审批服务股）7 日内送达行政处罚决定
执行行政处罚决定（当事人不履行处罚决定的，行政机关依法强制执行或申请法院强制执行）
法规与执法监督股（行政审批服务股）结案（立卷归档）